Recursos comunitarios

Alimentos y nutrición

Ayuda económica

Asistencia infantil

Hogar y alquiler

Seguro de salud

Cada persona de la familia puede calificar para una opción diferente.

1. BadgerCare Plus
(Medicaid de Wisconsin)

Seguro de salud para adultos y niños con bajos ingresos o sin ingresos.

Solicitud en línea: access.wi.gov

Consorcio Southern
1-888-794-5780

2. Mercado de Seguro Médico
(cuidadodesalud.gov)

Seguro de salud para personas que no tienen una opción económica en su trabajo. La ayuda financiera se basa en los ingresos.

Solicitud en línea: healthcare.gov

Centro de Llamadas del Mercado
1-800-318-2596 o llame al 2-1-1 para ayuda local

3. Medicaid SSI

Seguro de salud para personas que reciben SSI (Seguridad de Ingreso Suplementario).

Si recibe SSI, recibirá Medicaid SSI. No necesita solicitar Medicaid.

4. Medicare

Seguro de salud para personas de 65 años o más, o que tienen Seguro Social por discapacidad, o una enfermedad renal en etapa terminal.

Línea de ayuda (Medigap)
1-800-242-1060

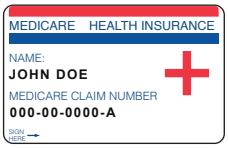

5. Katie Beckett Program

Seguro de salud y programa de cuidados a largo plazo para niños con graves necesidades de salud o una discapacidad.

Unidos por la Parálisis Cerebral
608-288-9808, marque opción 2

¡Encuentre ayuda en persona!

¿Necesita ayuda con una solicitud? Marque 2-1-1 para hablar con organizaciones locales.

Ayuda local:

_____

_____

Alimentos y nutrición

1. Despensas de comida
Dan comida a cualquier persona que la necesite. Marque 2-1-1 para encontrar despensas locales.

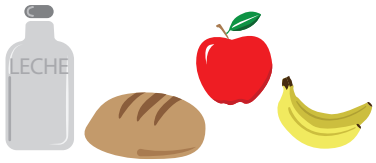

2. FoodShare (EBT o estampillas de comida)
Le dan una tarjeta QUEST para comprar comida en las tiendas y en los mercados agrícolas.

Solicitud en línea: access.wi.gov

Consorcio Southern
1-888-794-5780

3. WIC (mujeres, bebés y niños)
Dan comida y apoyo a mujeres embarazadas y niños menores de 5 años.

Oficina WIC de Janesville: **608-754-3722**
Oficina WIC de Beloit: **608-362-1566**

4. Comidas escolares gratuitas/precio reducido
Llame a la escuela de su hijo para más información.

Asistencia infantil

1. Programa Birth to 3
Ayuda a pagar los servicios para niños con necesidades especiales o discapacidades. Con cualquier nivel de ingresos.

Coordinador/a del programa
608-756-3147

2. Wisconsin Shares
Ayuda a pagar por el cuidado de niños.

Solicitud en línea: access.wi.gov

Consorcio Southern
1-888-794-5780

3. Head Start/Early Head Start
Educación para niños pequeños y servicios a los padres.

Para más información, visite el sitio web:
whsaonline.org

Ayuda económica

1. **Wisconsin Works** (W-2 o TANF)
   Programa de trabajo a corto plazo para padres y mujeres embarazadas con bajos ingresos o sin ingresos. Puede recibir pagos mensuales y otros servicios.

   Forward Service Corporation
   1-855-733-1311

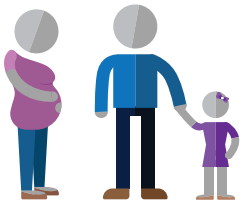

2. **Seguridad de Ingreso Suplementario** (SSI)
   Para personas mayores de edad, personas ciegas o discapacitadas con bajos ingresos o sin ingresos. También recibirán seguro Medicaid SSI.

   Llame para una oficina cerca de usted
   1-800-772-1213

3. **Seguro Social de Incapacidad** (SSDI)
   Para personas con discapacidades y algunos de sus familiares. Tiene que haber trabajado suficientes años y pagado impuestos de Seguro Social.

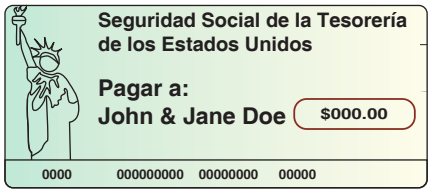

Hogar y alquiler

1. **Ayuda con alquiler o refugio**
   Puede conseguir un apartamento de alquiler económico, sección 8, vivienda pública, o refugio. Marque 2-1-1 para ayuda local.

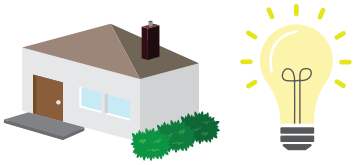

2. **Asistencia de Energía**
   Puede pagar algunos de sus costos de calefacción y electricidad.

   Vaya a homeenergyplus.wi.gov y haga clic en “where to apply” o llame al
   1-866-432-8947

⚠ **Estos programas dependen de su ingreso.**

Recursos adicionales

1. Clínicas gratuitas y Centros de Salud
Las clínicas gratuitas dan ayuda gratis a las personas. Los Centros de Salud dan ayuda financiera para reducir sus facturas.

Para buscar una clínica, marque **2-1-1** o visite: **dhs.wi.gov/forwardhealth/clinics.htm**

2. Servicios de Planificación Familiar
Para hombres, mujeres y adolescentes que quieren exámenes de salud sexual, pruebas y control de embarazo.

Solicitud en línea: access.wi.gov

Consorcio Southern
1-888-794-5780

3. Programa Wisconsin Well Woman
Para mujeres de 45 a 64 años sin seguro o con seguro de salud limitado. Pruebas de cáncer de mama y otros servicios de salud para mujeres.

Departamento de Salud Pública de Madison y el Condado de Dane **608-242-6392**

4. Centro ADRC
Dan recursos para personas de la tercera edad y discapacidades.

ADRC del Condado de Rock
1-855-741-3600

5. Ayuda Legal
Ayuda legal gratuita para personas con bajos ingresos o sin ingresos.

Acción Legal de WI - Oficina de Madison
1-800-362-3904

6. _____

_____

_____

_____

_____

_____

7. _____

_____

_____

_____

_____

_____

Anthem®

covering Wisconsin
www.coveringwi.org

Este folleto fue creado por Covering Wisconsin y fue posible gracias a una subvención de “Anthem Blue Cross and Blue Shield”.